Floreasca

INSCRIERI

SAMBATA 3 SEPTEMBRIE

V. Pr. ZELLA — 2000 metri Handicap — 19.500 lei
2000 Sorvaneţ, Friederike, Rugina
2020 Bunel, Jarvis, Pacahantos, Isabela, Guard. Girl
2040 Oswalda, Colina, Bruma II, Curier
2060 Naverno, Talaz, Venezia, Rosalinde, Dorita Mea, Torent, Peceora, Cupidon, Edith, Brebenea, Fama, Ninon
2080 Lord Petaurist, Primrose, Blondella, Lucifer II, Vivat, Prokator, Pock, Amsel
2100 Oszlan, Kanada
2120 Gretelbub, Margaret T., NcDluro, [illegible]
2140 Voraus [illegible]

VI. Pr. ZVIOZDOSCA — 2000 m. Condiţie — 13.500 lei
2000 Brad, Guy Worthy
2020 Pan Worthy, Mister, Lancia, Farsa, Sultan II, Livada, Boer
2040 Handicap, Aventurier, Igor, Mura, Leu, Igen
2060 Sorvaneţ, Mura II, Ma-Champion jr., Bunel, Jeleş krele, Zgomot, Olenca, II, Pikaver
2080 Benito H. P., Busuioc, Lăcrămioara, Duda, Tava
2100 Peter Worthy, Jarvis, King Worthy, Kamaa
2140 Uta

VII. Pr. ZERLINE — 1000 metri Grupă — 12.000 lei
Columbus, Cilly Hannover, Taina, Suveran, Călin, Năvalnic, Tara, Brenn, Musculiţa, Olga, Turla, Tibet, Lilia, Ialpug, Cimbric, Răsura

VIII. Pr. ZOPPOT — 2000 metri Handicap — 13.500 lei
2000 Valmaş, Mârţoaga
2020 Guy Worthy, Flăcău
2060 Tais, Lama, Diadia Lul
2080 Farsa
2100 Pan Worthy, Avanti III
2120 Primăvara
2140 Aluniş, Lancia
2160 Va-ta, Dor de Ducă, Beţiv, Geisha, Mister, Igen
2180 Hollo, Dâmb
2200 Furor, Ostaş, Brad, Oborean, Candriu
2220 Mura, Sultana, Livada
2240 Zgomot, Mura II, Handicap, Makrele, Sultan II, Elixir
2260 Bravo, Aventurier, Pikaver, Pinkerton
2280 Florita, Glonţ, Poeniţa

IX. Pr. ZIMA — 2000 metri Record — 18.000 lei
2000 Busuioc, Zalud, Peter Worthy
2020 Petruş, Sonora, Jeleş II, King Worthy, Dorka, Lăcrămioara, Champion jr.
2040 Ezer jo, Sorvaneţ, Uţa, Jarvis.
2060 Ninon, Catinca, Centaur, Bruma II, Pacahantos, Isabela, Pandur, Curier, Chic
2080 Naverno, Cupidon, Guard. Girl, Ideal, Hercegno, Talaz, Brebenea, Colina, Pock

DUMINICA 4 SEPTEMBRIE

VII. Pr. ZSOFI — 1600 metri Record — 24.000 lei
1600 Blondella, Rosalinde, Pai, Theodora, Kundri, Prokator, Edith, Stuf, Jade, Havana
1620 Quaramba, Margaret T., Citr. Gordon, Joppa Hanover, Primrose, Viitor, Napopo, Champion, Kanada, Mein Liebling
1640 Opanka, Roland D.
1640 Voraus, Amilkar, Gondolat II, Haron

VIII. Pr. MARIA FRANC — 1600 metri — Grupă — 48.000 lei
Petruş, Ezer jo, Winsome Jos., Little Orphan, Vântişor, Florita, Josedale Margot, Iubita, Tutun, Glonţ, Belşug, Poeniţa, Bravo, Ghid

IX. Pr. ZAZA — 1600 metri Handicap — 18.000 lei
1600 Leona, Ciclon, Lăcrămioara, Champion jr., Boer, Dorka, Jeleş II, Dâmboviţa
1620 Bunel, Duda, Sorvaneţ, Petruş, Sonora, Rugina, King Worthy, Kamaa, Pacahantos, Isabela, Friederike
1640 Jarvis, Guardian Girl
1660 Oswalda, Catinca, Voevod. Ţiganilor, Bruma II, Talaz, Peceora, Pleava, Colina, Hercegno, Dora Stroeva. Torent, Ninon
1680 Naverno, Dorita Mea, Blondella, Edith
1700 Amsel

FLOREASCA : Ziua XV-a, Duminică 4 Septembrie

Pr. SEBEŞ — 1300 metri Welter handicap — 18.000 lei (2 reprize)

Weekend	82½
Biribi	80
Marius	76½
Amaranthe	74
Furtuna	72½
Marcella	72
Avanti	71
Monette III	70½
Neta	69½
Cin'te ţine	69
Carmen	69
Marmara	69
Don Basil	67
Aghiuţă	64½
Loti	64½
Jessica	62½
Ştefania	62
Meşteru Manole	61½
Răzleţ	58½
Elvira	58
Naum	55½
Licurici	54
Silver Print	52½
Cărăbuş	52
Baby	49½
Titirez	47
Nuţa	45

Pr. PERYZADE — 1600 metri 18.000 lei

Amaranthe	56½
Afurisit	62
Geza	58
Carmen	54½
Naum	54
Silver Print	54
Baba Novak	58
Neta	56½
Weekend	60½
Glorietta	56½
Nolcică	56
Luţa	60½
Goldan	58
Frunză	52½

Pr. SETAUKET — 1200 metri 25.000 lei

P'tit Noir	57
Molda	51½
Opinka	55½
Halmei	57
Olaf	57
Cocotte	60½
Coniţa II	55½
Ciocârlan	59
Golanca	51½
Caliacra	51½
Harar	57

Pr. LENUŢA — 1800 metri 35.000 lei

Afurisit	57
Rubin	62
Baba Novak	57
Menelik	57
Glorietta	51½
Aluna	51½
Tres Pratique	57
Carthago	59
Goldan	57

Pr. SOVATA — 1400 metri Handicap — 20.000 lei

Weekend	68
Biribi	65
Hop şi Eu	61½
Amaranthe	59
Furtuna	57½
Monette III	56
Neta	54½
Carmen	54
Marmara	54
Don Alberto	51½
Aghiuţă	50
Boshko	47½
Elvira	44
Băbuca	43
Li	43
Cărăbuş	40

Publicarea greutăţilor

FLOREASCA : Ziua XIV-a, Sâmbătă 3 Septembrie

Pr. ANTIM — 1400 metri Handicap vânzare — 15.000 lei

Don Basil	64
Jessica	60½
Ştefania	60
Elvira	56½
Răzleţ	55½
Nataşa	52½
Licurici	52
Sanda	51½
Minunat	48
Acacia	47½
Baby	46½
Titirez	43½

Pr. DULAU — 1600 metri Welter handicap — 18.000 lei

Nolcică	65½
Belea II	63
Credinţa	58
Caiafa	58
Băbuca	57
Răscoala	55½
Naum	55
Sanda	54
Cărăbuş	52½
Puişor	52½
Silver Print	52½
Acacia	50
Duce	45

Pr. BOHEME — 1200 metri

Bravo Mă	56
P'tit Noir	56
Molda	52½
Opinca	54½
Realist	56
Halmei	56
Olaf	56
Mazepa	56
Luţica	54½
Caliacra	52½
Golanca	54½
Harar	56

Pr. BANDIT — 1600 metri Handicap — 20.000 lei

Weekend	68½
Menelik	66½
Hop şi Eu	62
Goldan	61
Glorietta	59½
Geza	58½
Neta	55½
Cin'te ţine	55
Carmen	55
Marmara	54½
Don Alberto	52½
Spătar	52½
Aluna	52
Frunză	52
Jessica	48½
Boshko	48
Elvira	45
Băbuca	43½
Naum	42
Cărăbuş	40
Zori de Zi II	40

CAMPIONATUL CALULUI ROMÂN DE TRAP
1600 metri
A doua inscriere

1600 Adda Worthy, Domniţa Harry, Glonţ, Iubita, Nataşa, Poeniţa, Tutun, Vântişor
1640 Aventurier, Ben Hur, Brad, Champion jr., Curier, Lăcrămioara, Pandur, Voinţa, Vuet, Zvon
1660 Cupidon, Ninon

Indicaţiile noastre:

1. Cilly Hannover, Tara, Musculiţa.
2. Poeniţa, Florita.
3. Mister, Dâmb, Cavaler.
4. Glonţ, Aventurier.
5. Quaramba, Primrose, Viitor.
6. Gaby M., Draga Mea.
7. Aventurier, Ciclop, Curier.
8. Venezia, Theodora, Lucifer II.
9. Bruma II, Jarvis, Durdulia.

Hipism

Astăzi la Floreasca

32.000 lei — CRITERIUM-UL DOI ANILOR — 1400 mtr.

REUNIUNEA MULTIPLELOR PUNCTE DE ATRACŢIE

A doua cursă de amatori a anului

Reuniunea vedetelor

Reuniunea pe care ne-o prezintă astăzi S. N. I. C.-ul este tot ceace actualmente se poate oferi mai mult.

Cele nouă alergări cari figurează pe programul acestei reuniuni sunt tot atâtea atracţii, promiţând să furnizeze un spectacol de cea mai bună calitate.

In fruntea programului se situează una din marile încercări ale cailor de doi ani, CRITERIUM-ul la startul căruia se vor prezenta, minus Tătăran, toate vedetele celei mai de curând venite generaţii pe câmp.

GABY M. trei eşiri publice trei victorii, RAMA II şi DRAGA MEA cele trei autentice vedete ale acestei generaţii, alături de care Grozava, Floarea şi Columbus vor căuta să se afirme, iată ce ne va oferi astăzi după amiază principala alergare a programului. Dar, pe lângă atracţiozitatea disputei dintre cei şase concurenţi, această cursă mai prezintă şi posibilitatea de a întocmi un prim clasament al fruntaşilor acestei generaţii.

Numai puţin interes stârneşte în massa publicului şi premiul VARCIOROVA, cea de a doua alergare deschisă amatorilor, în acest an. După succesul primei alergări de acest gen, ne putem aştepta pentru cea de astăzi la o şi mai frumoasă reuşită întru cât cei 9 concurenţi ce se vor alinia au cu toţii şanse de câştig.

La fel de promiţătoare ca spectacol vor fi handicapul VICTORIA şi cursa de condiţie PREMIUL VULPAŞEŞTI la startul cărora se vor prezenta o bună parte dintre vedetele trapului românesc, în frunte cu Roland O., Juaramba, Viitor, Nation, Margaret T. şi Havana.

Cea dintâi alergare a zilei, PREMIUL VRANCENI prezintă un mare interes prin prezenţa la start a ineditei CILLY HANNOVER care la antrenament dă deplină satisfacţie arătând că nu este departe de vedetele generaţiei.

Tot la capitolul verificărilor se impune citată grupa Voiteni în care vom avea ocazie să constatăm valoarea excelentului trei ani Glonţ în raport cu câţiva cai de 4 ani şi mai sus cari ştiu să meargă.

Cu alergări de atracţia celor de mai sus, cu partanţi extrem de numeroşi şi cu şanse echilibrate în mai toate alergările, reuniunea de astăzi este sortită unei reuşite din cele mai frumoase, care va răsplăti incontestabilele merite ale S. N. I. C.-ului în materie de trap.

1. Pr. VRANCENI. Dintre cei cari sunt familiarizaţi cu focul eşirei publice se detaşează Tara şi Musculiţa, iar dintre debutanţi Cilly Hannover este de departe cea mai bună. Intre Tara şi Musculiţa, valorile manifestate până în prezent, o arată pe pensionara lui Drăgotescu de puţin superioară. Totuşi noi le vom prefera ambelor pe Cilly Hannover care la antrenament arată valori sub 1.40.

Indicăm: CILLY HANNOVER, Tara, *Musculiţa.*

2. Pr. VALCELE. Dacă ne-am conduce după indicaţiile brute ale hârtiei, ar urma să conchidem că Florita, în baza acelui 1.31.5 marcat în premiul Maria Franc, ar fi o certitudine. Totuşi cum după aceia a deziluzionat în două alergări şi apoi n'a mai apărut în probele publice, îi vom menţiona şansa categorică pe care o are la calcule, dar îi vom prefera pe Poeniţa ale cărei ultime alergări au fost una mai bună decât alta.

Indicăm: POENIŢA, Florita

3. Pr. VLAŞCA. Intru cât ne găsim în faţa a nouă concurenţi foarte puţin confirmaţi, marcarea unei preferinţe este extrem de grea.

Dintre aceştia, noi vom limita alergarea câştigătorului între Cavaler, Dâmb şi Mister.

Primul, în baza valorilor maxime, ar fi cel mai indicat să-şi adjudece victoria. Cum însă ultimele lui alergări nu-l arată drept posesor al celei mai bune forme îl vom lăsa pe planul al treilea. Intre Dâmb şi Mister, ar fi de preferat cel de-al doilea care în mâinile lui Fischer se întrebuinţează foarte docil.

Indicăm: MISTER, Dâmb, Cavaler.

4. Pr. VOITENI. Aventurier şi Glonţ sunt de altă clasă decât adversarii care le vor fi opuşi în această grupă.

Aventurier care stă pe ultime valori excelente, marcate în compania celor mai valoroşi exponenţi ai patru anilor români, ar fi cel mai în măsură, dacă nu va greşi, să-şi adjudece această grupă. Cum însă este un element mult prea puţin conştiincios, îi vom prefera pe Glonţ a cărui limită de posibilităţi nu este cunoscută încă.

Indicăm: GLONŢ, Aventurier.

5. Pr. VULPAŞEŞTI. Intre Primose, Vitor — cele două revelaţii ale premiului L. A. Rousso — şi Quaramba, ar trebui să se afle în primele locuri la sosire. Intre ei, întru cât ultima a mers excelent în ultima alergare câştigată, ameliorându-şi recordul carierei, va fi indicaţia noastră. Intre Primrose şi Viitor la 20 m. prima ar cuveni să-şi ia revanşa.

Indicăm: QUARAMBA, Primrose, *Viitor.*

6. CRITERIUM 2 ANILOR. Până în prezent, cele două reprezentante ale grajdului Sterea şi Rama II s'au arătat de departe superioare celorlalte adversare şi lui Columbus. Intre ele, pensiona-

Un pariu austriac tentant — 54.270 lei

rele grajdului Sterea sunt de preferat epei Rama II, în baza tuturor liniilor.

Indicăm: GABY M., Draga Mea.

7. Pr. VIDELE. Aventurier, Ciclop şi Curier sunt caii între cari se va petrece probabil această alergare. In baza unei recente întâlniri, Curier apare barat atât de Aventurier cât şi de Ciclop. Intre aceştia, dacă Aventurier va pleca bine dela start, credem că va putea dispune de pensionarul lui Slobozenco.

Indicăm: AVENTURIER Ciclop, *Curier.*

8. Pr. VICTORIA. Intrucât Roland D. suportă un handicap excesiv, vom limita selecţionarea câştigătorului între Theodora, Lucifer II şi Venezia. Toţi trei, prezintă aceiaşi caracteristică: o mare viteză iniţială şi un sfârşit slab de cursă. Noi vom merge cu Venezia întru cât în alergarea disputată împreună Sâmbătă, pensionara grajdului Redea Alexeni, deşi a pierdut mult teren la start s'a aflat alături de adversarii de astăzi, dintre cari Theodora credem că va fi a doua.

Indicăm: VENEZIA, Theodora, *Lucifer II.*

9. Pr. VARCIOROVA. Jarvis, Durdulia şi Bruma II ar fi caii între cari ar urma să se petreacă această alergare. Cum forma primei — care pe hârtie are prima şansă — nu ne este cunoscută, vom merge cu Bruma II care în repetate rânduri a făcut dovada unei condiţii optime. Jarvis va fi prima în măsură să profite de un eşec al fiicei lui Buchchuckes.

Indicăm: BRUMA II, Jarvis *Durdulia.*

Programul alergărilor

Floreasca, Miercuri 31 August

Alergările încep la ora 15 precis

I. Pr. VRANCENI — Event cu a II-a cursă (Pr. VALCELE)
1000 metri — Performanţă
Pr. I 9000, II 2500, III 1400, IV 600 lei

G. Adem	Cilly Hanover	1000	M. Pavlic
Gh. Iordănescu	Olga	1000	G. Crainic
Grajdul Sterea	Răsura	1000	E. Fischer
B. Marcu	Taina	1000	T. Popa
N. Stănciulescu	Tibet	1000	Slobozenco
Dr. I. Pantelimon	Călin	1000	Costandache
M. Abăluţă	Tara	1020	Drăgotescu
Al. G. Fotescu	Musculiţa	1020	G. Ghinea

II. Pr. VALCELE — Event cu a III-a cursă (Pr. VLAŞCA)
2000 metri — Condiţie
Pr. I 10.000, II 2800, III 1500, IV 700 lei

N. Hodrescu	Primăvara	2020	M. Pavlic
D. V. Cristea	Diadia Lul	2020	D. Dobrescu
N. Velluda.	Beţiv	2060	I. Crotenco
Grajdul Sterea	Candriu	2060	Grăjdănescu
M. Abăluţă	Florita	2060	Drăgotescu
N. St[illegible]	Ghimp	2080	Slobozenco
H[illegible]	Poeniţa	2100	I. Szabo

[illegible] cu a a IV-a cursă (Pr. VOITENI)
[illegible]tri — Grupa B
[illegible] 2200, III 1300, IV 500 lei

Ior[illegible]	Avanti III	2100	D. Dobrescu
Hergh[illegible]	Sorana	2100	Podoleacov
N. Stănciu[illegible]	Dar de ducă	2100	Slobozenco
Grajdul Biriuza	Pan Worthy	2100	P. Borisiac
D-na E. Ionescu	Cavaler	2100	N. Ionescu
M. Pântecan	Harry Bo	2100	G. Ghinea
Herghelia Rodica	Aluniş	2100	I. Szabo
Dr. I. Pantelimon	Mister	2100	E. Fischer
Grajdul Cem[illegible]	Dâmb	2100	Andreyevsky

IV. Pr. VOITENI — Event cu a V-a cursă (Pr. VULPAŞEŞTI)
2100 metri — Grupa D
Pr. I 9.000, II 2500, III 1400, IV 600 lei

G. Gavrilescu	Pinkerton	2100	Gavrilescu
M. Abăluţă	Tava	2100	Drăgotescu
V. Kurzweil	Olenca	2100	N. Gaidaev
Gh. Niculescu	Zgomot	2100	M. Pavlic
Dr. I. Pant[illegible]mon	Elixir	2100	Costandache
B. Marcu	Aventurier	2100	T. Popa
N. Vell[illegible]	Glonţ	2100	I. Crotenco

V. Pr. VULPAŞEŞTI — Event cu a VI-a cursă (Criterium 2-anilor)
1600 metri — Condiţie
Pr. I 14.000, II 3900, III 2100, IV 1000 lei

Herghelia Rodica	Stuf	1620	I. Szabo
Hergh. Redea-Alexeni	Primrose	1620	T. Marcu
N. Velluda	Edith	1620	I. Crotenco
Dr. I. Pantelimon	Rosalinde	1620	Costandache
N. Stănciulescu	Viitor	1640	Slobozenco
Grajdul Sterea	M. Liebling	1640	E. Fischer
Grajdul Sterea	Jade	1640	N. Gaidaev
I. Tulcianov	Havana	1640	Andreyevsky
Grajdul Buciumeni	Kundry	1660	St. Bordei.
C-sa E. Benckendorff	Quaramba	1660	N. Terehov

VI. CRITERIUM 2-ANILOR — Event cu a VII-a cursă
(Pr. VIDELE) — 1400 metri — Condiţie
Pr. I 20.000, II 6400, III 3200, IV 1600, V 800 lei

G. Adem	Columbus	1420	M. Pavlic
M. Abăluţă	Floare	1420	Drăgotescu
Gh. Iordănescu	Grozava	1420	G. Crainic
Grajdul Admü	Rama II	1440	Grünwald
Grajdul Sterea	Draga Mea	1460	E. Fischer
Grajdul Sterea	Gaby M.	1460	N. Gaidaev

VII. Pr. VIDELE — Event cu a VIII-a cursă (Pr. VICTORIA)
1600 metri — Condiţie
Pr. I 11.000, II 3000, III 1700, IV 800 lei

F. Kurzweil	Sultan II	1640	N. Gaidaev
B. Marcu	Aventurier	1640	T. Popa
D. S. Dumitrescu	Sorvaneţ	1660	P. Borisiac
P. Lazăr	Sonora	1660	I. Zabelin
Herghelia Rodica.	Duda	1660	I. Szabo
N. Stănciulescu.	Legionar	1680	G. Crainic
N. Stănciulescu	Ciclop	1680	Slobozenco
D-na Ec. Ionescu	Curier	1700	G. Ghinea

VIII. Pr. VICTORIA — Event cu a IX-a cursă (Pr. VARCIOROVA)
1600 metri — Handicap limitat
Pr. I 14.000, II 3900, III 2100, IV 1000 lei

Dr. Pantelimon	Guardian Girl	1600	Costandache
Hergh. Redea-Alexeni	Venezia	1620	T. Marcu
Dr. Pantelimon	Lucifer II	1640	E. Fischer
Gh. Iordănescu	Vivat	1640	G. Crainic
Grajdul Bucoveni	Amsel	1640	M. Pavlic
Grajdul Sterea	Nation	1640	N. Gaidaev
Grajdul Buciumeni	Theodora	1660	St. Bordei
C-sa E. Benckendorff	Margaret T.	1680	N. Terehov
A. Hananel	Roland D.	1720	Grünwald

IX. Pr. VARCIOROVA — 2100 metri — Record amatori
Pr. I 11.000, II 3000, III 1700, IV 800 lei

D-na M. Neguţ	Durdulia	2120	Papagheorg.
M. Pântecan	Jarvis	2160	M. Pântecan
Florea Constantinescu	Zalud	2160	I. Braurcă
D-na S. şi N. Iaroş	Petruş	2180	A. de Vassal
Grajdul Sterea	Hercegnö	2200	Grăjdănescu
C-sa Benckendorff	Naverno	2220	B. Matak
Herghelia Rodica	Colina	2220	Lt. Georgesc
Dr. Pantelimon	Cupidon	2220	M. Petrovici
Lt. I. Trifu	Bruma II	2220	Lt. Trifu

De peste hotare...

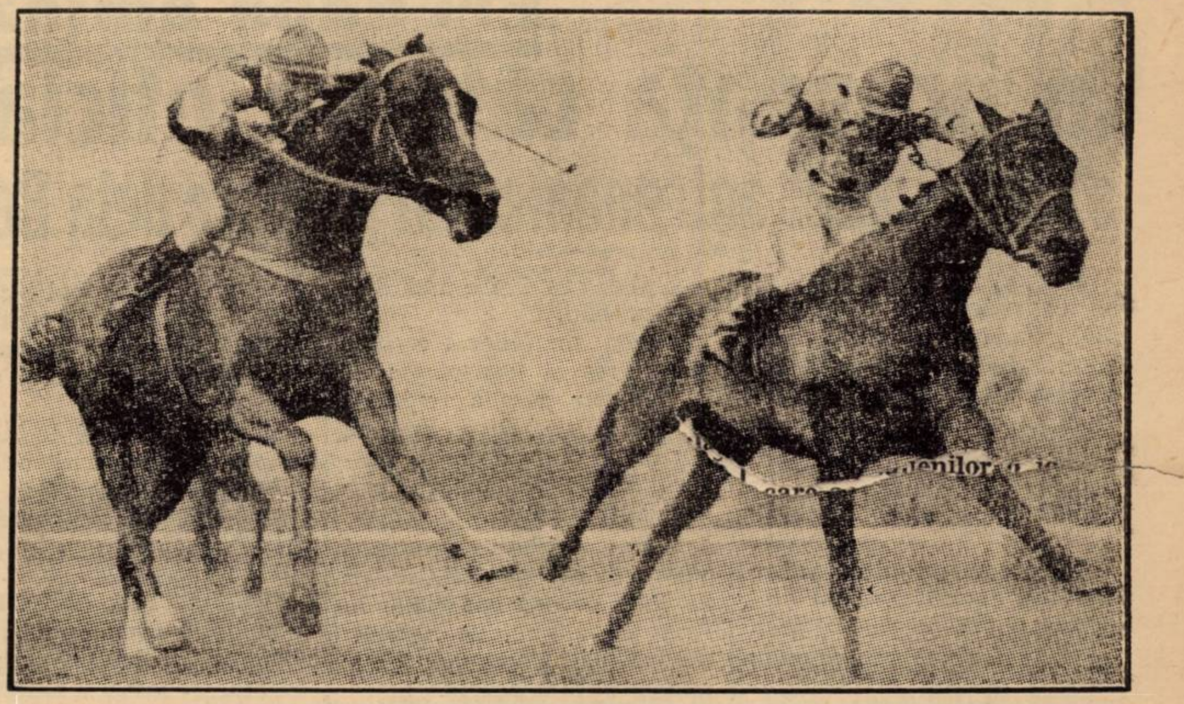

ZLIAS, încălecat de R. A. Jones (în stânga) depăşeşte la finish pe GYPPO (E. Smith) care este energic solicitat cu cravaşa

Anglia

In ziua de 26 August la Gatwick, vedeta programului a fost AUGUST HANDICAP comportând distanţa de 3218 metri adică 2 mile şi fiind alocat cu 337 souverani, ceiace revine la aproximativ 360.000 lei.

Acest handicap, a fost recoltat în comptul d-lui CHESTER BEATTY de ZENS, care a fost încălecat de R. A. JONES.

Zens, care este un fiu al lui PLANTAGO cu CANNES din CHAUCER, a recoltat o victorie comodă asupra unui lot de 6 concurenţi, dintre care cel mai periculos a fost GYPPO care a terminat la 1½ lungime de învingător. Campionul jockeylor englezi, excelentul Gordon Richards a încălecat pe cel de-al treilea sosit, Rao Sahib.

REZULTATUL TEHNIC:

1. Zens	R. A. Jones.
2. Gyppo	E. Smith.
3. Rao Sahib	Gordon Richards.
4. My Corol	D. Smith.
5. Pretorius	J. Sirett.
6. Dardanus	J. Gilbert.

ZENS este antrenat de J. LAWSON.
Câştigat : 1 jum.—6 lungimi.
Durata : 3'27"2/5.
Cota : 9/4 — 10/1 — 2/1.

Tot la Gatwick, în ziua de 27 August în fruntea programului a figurat Saint Leger Trial Stakes deschis cailor de trei ani şi alocat fiind cu 500 souveraini, adică aproximativ 600.000 lei.

Pe distanţa de aproximativ 2.414 metri, s'au aliniat la plecare numai 2 concurenţi, dintre care a eşit învingător pensionarul d-lui L. PHILIPPE, FLYON, care descinde din FLAMINGO şi ACQUIT şi este antrenat de J. L. JARVIS. La 1 jum. lungime urma armăsarul DOUBLE SPORT care primea dela precedentul 6 livre.

Franţa

La DEAUVILLE în ziua de Sâmbătă 27 August, principala alergare a zilei a fost deschisă cailor de doui-ani, PRIX DE POULE DES FOALS pe distanţa de 1000 metri şi fiind alocat cu 40.000 franci, ceiace revine la aproximativ 200.000 lei.

La startul acestei probe, au fost prezentaţi 4 concurenţi care au mers cap la cap aproximativ 500 metri. De aci, s'a desprins pensionarul prinţului Aga Khan, EMIR D'IRAN care a câtşigat de 3 lungimi asupra lui EARNEST.

Emir d'Iran, care este un fiu al lui EPINARD cu TIARA, fiind încălecat de A. Dupuit, a parcurs distanţa în timpul de 1'02"2/5

REZULTATUL TECHNIC:

1. Emir d'Iran	54 A. Dupuit.
2. Earnest	54 C. H. Senblat.
3. Lintry	54 R. Kaiser.
4. Fontenille	53 P. Villecourt.

Câştigat 26 3 — 1/2 — 2 lungimi.
Durata : 1'02"2/5. Cota : 22 — 11 — 11.

INFORMAŢIUNI

● **Alergările de trap de astăzi dela Floreasca, încep la ora 15 precis.**

● **Pariul austriac de astăzi dela Floreasca are drept miză iniţială suma de 54.270 lei. Austriacul va începe dela cea de-a 3-a alergare după program, premiul Vlaşca.**

Cum alergările zilei sunt cât se poate de atracţioase, este sigur că austriacul va cunoaşte o animaţie foarte mare şi că va ajunge probabil la 75.000 lei.

● *La secretariatul S. N. I. C.-ului se fac astăzi retrageri pentru alergările de galop din zilele de Sâmbătă 3 şi Duminică 4 Septembrie.*

● *Tot astăzi la secretariatul S. N. I. C.-ului se fac retrageri şi pentru alergările de trap din zilele de 3 şi 4 Septembrie.*

● **Astăzi la Floreasca vor fi eşarfaţi :**

JADE în premiul VULPAŞEŞTI fiind grajd cu Mein Liebling. COLUMBUS în CRITERIUM-UL DOI ANILOR fiind cuplat cu Rama II. DRAGA MEA în acelaş premiu fiind grajd cu Gaby M. LEGIONAR în premiul VIDELE unde este grajd cu Ciclop. QUARDIAN GIRL în premiul VICTORIA fiind cuplată cu Lucifer II.

● La pariul oraş din str. Matei Millo nr. 2 se primesc pariuri martingale şi simple.